



महाराष्ट्र राज्य माध्यमिक व उच्च माध्यमिक शिक्षण मंडळ, पुणे  
Maharashtra State Board Of  
Secondary and Higher Secondary Education, Pune

मुंबई विभागीय मंडळ / MUMBAI DIVISIONAL BOARD

उच्च माध्यमिक प्रमाणपत्र परीक्षा - गुणपत्रक

HIGHER SECONDARY CERTIFICATE EXAMINATION - STATEMENT OF MARKS

शाखा STREAM	आसन क्रमांक SEAT NO.	केन्द्र क्रमांक CENTRE NO.	जिल्हा व उच्च.माध्य.शाळा क्रमांक DIST.& HR.SEC.SCHOOL NO.	परीक्षेचा महिना व वर्ष MONTH & YEAR OF EXAM.	गुणपत्रकेचा अनुक्रमांक SR.NO. OF STATEMENT
COMMERCE	M183476	1396	16.16.001	FEBRUARY-16	047909

उमेदवाराचे संपूर्ण नाव (आडनाव प्रथम) / CANDIDATE'S FULL NAME (SURNAME FIRST)

**Surve Pranay Prakash**

उमेदवाराच्या आईचे नाव / CANDIDATE'S MOTHER'S NAME **Kranti**

विषयाचा सांकेतिक क्रमांक व विषयाचे नाव Subject Code No. and Subject Name	*माध्यम Medium	कमाल गुण Max. Marks	प्राप्त गुण / Marks Obtained		
			अंकात In Figures	अक्षरात / In Words	
01 ENGLISH	ENG	100	053	FIFTYTHREE	
49 ECONOMICS	ENG	100	062	SIXTYTWO	
50 BOOK KEEPING & ACCOUNTANCY	ENG	100	063	SIXTYTHREE	
51 ORGANISATION OF COMM & MGMT	ENG	100	060	SIXTY	
52 SECRETARIAL PRACTICE	ENG	100	069	SIXTYNINE	
99 INFORMATION TECHNOLOGY(COM)	ENG	100	083	EIGHTYTHREE	
31 ENVIRONMENT EDUCATION	ENG	050	039	THIRTYNINE	
30 HEALTH & PHYSICAL EDUCATION (GRADE)	A				
Result / निकाल PASS	Percentage / टक्केवारी 66.00	एकूण गुण / Total Marks	650	429	FOUR HUNDRED AND TWENTYNINE

**H160592909**



4515618175425

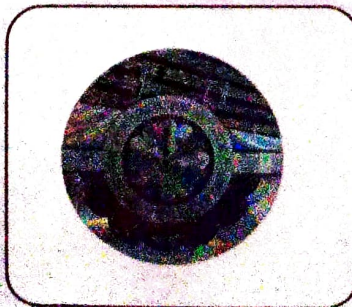

*Shel*

महत्वाचे, टीप, आरोग्य व शारीरिक शिक्षण विषयातील श्रेणी आणि चिन्हांची माहिती यांचा तपशील मागील पृष्ठावर पहावा.  
See overleaf for Important, Notes, Grades in Health & Physical Education Subject and meaning of special characters.

विभागीय सचिव/Divisional Secretary



महाराष्ट्र राज्य माध्यमिक व उच्च माध्यमिक शिक्षण मंडळ, पुणे  
Maharashtra State Board Of  
Secondary and Higher Secondary Education, Pune

उच्च माध्यमिक प्रमाणपत्र परीक्षा - प्रमाणपत्र  
HIGHER SECONDARY CERTIFICATE EXAMINATION - CERTIFICATE

असे प्रमाणित करण्यात येते की / This is to certify that

**Surve Pranay Prakash**

आईचे नांव / Mother's Name

**Kranti**

विभागीय मंडळ Divisional Board	आसन क्रमांक Seat No.	केन्द्र क्रमांक Centre No.	उच्च माध्यमिक शाळा क्रमांक Higher Secondary School No.	प्रमाणपत्राचा अनुक्रमांक Sr. No. of Certificate
<b>MUMBAI</b>	<b>M183476</b>	<b>1396</b>	<b>16.16.001</b>	<b>040042</b>

उच्च माध्यमिक प्रमाणपत्र परीक्षा (१० + २ आकृतीबंधानुसार)

has passed the HIGHER SECONDARY CERTIFICATE EXAMINATION **FEBRUARY-2016**  
(Under 10 + 2 Pattern)

श्रेणीमध्ये खाली दर्शविलेले विषय घेऊन उत्तीर्ण झाला/झाली आहे.

in Grade

**I**

with subjects shown below.

सांकेतिक क्रमांक व विषय Subject Code No. and Subjects	कमाल गुण Max. Marks	प्राप्त गुण / Marks Obtained	
		In Figures	In Words
01 ENGLISH	100	053	FIFTYTHREE
49 ECONOMICS	100	062	SIXTYTWO
50 BOOK KEEPING & ACCOUNTANCY	100	063	SIXTYTHREE
51 ORGANISATION OF COMM & MGMT	100	060	SIXTY
52 SECRETARIAL PRACTICE	100	069	SIXTYNINE
99 INFORMATION TECHNOLOGY(COM)	100	083	EIGHTYTHREE
31 ENVIRONMENT EDUCATION	050	039	THIRTYNINE
30 HEALTH AND PHYSICAL EDN:- A			
एकूण गुण / Total Marks	<b>650</b>	<b>429</b>	<b>FOUR HUNDRED AND TWENTYNINE</b>
Percentage	<b>66.00</b>		



**CH164040042**

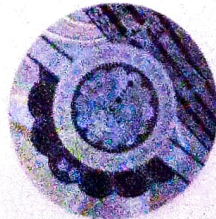

**2615618175425**

*(Signature)*

MUMBAI  
25TH MAY, 2016

विभागीय सचिव / Divisional Secretary